中華急救教室推廣協會上課教室位置圖目錄

上課教室地點請確認,**線上報名簡章**,第七大項有說明

高雄場-上課教室

- 中華急救教育推廣協會教室 2
- 高雄長庚臨床技能中心 3

台南場-上課教室

- 台南勞工育樂中心 5
- 888 創意空間.....6

嘉義場-上課教室

- 嘉義聖馬爾定醫院..... 7

台中場-上課教室

- 台灣文創訓練中心-台中文創館.....12
- 台中大里仁愛醫院.....14

台北場-上課教室

- 台灣文創訓練中心-台北松江 2 館.....16
- 林口長庚臨床技能中心 18
- 臺北市非政府組織(NGO)會館.....19

高雄場-上課教室

協會教室 **地址：**高雄市苓雅區中正一路 306 號 4 樓之 3 (勞保大樓,4 樓之 3)

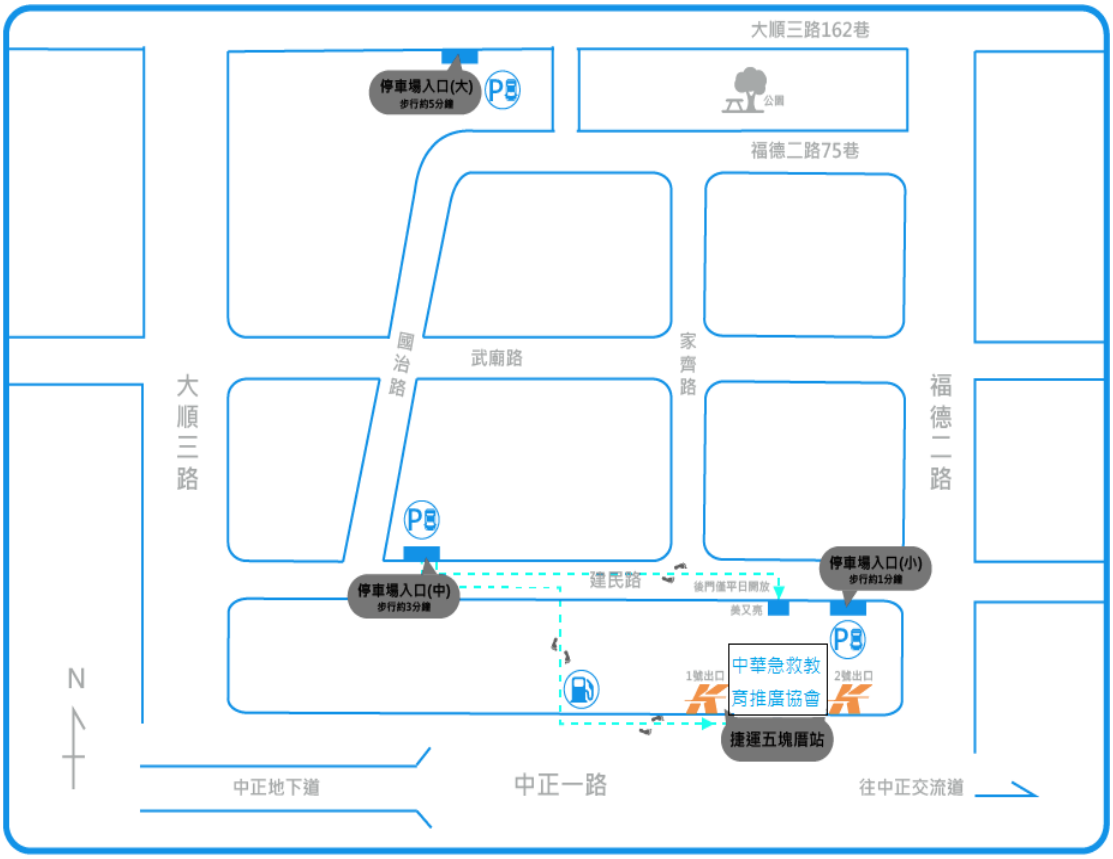

◆捷運：捷運橘線『五塊厝站』1、2號出口。
◆公車：搭0北、0南、50、81、248、紅21區至五塊厝站下車。
◆停車場：每小時40-50元，一日最高150-200元 /
◆五塊厝捷運站出口約1分鐘抵達。
◆自行開車下中正交流道約5分鐘抵達。
◆高雄火車站搭TAXI約8分鐘抵達。

高雄長庚醫院-臨床技能中心

地址: 高雄市鳥松鄉大埤路 123號 高層眷舍二樓

停車資訊

機車 兒童醫院後方 -訪客機車停車場：每次 10 元 /天

汽車 (一)第一、二停車場：每小時 30元累計。

(二)兒童醫院、復健大樓地下室停車場：每小時 30元累計。

※以各停車場收費公告為準

公車 (詳細路線以各客運公司公告為準)

高雄市公車	60 號：鹽埕站—長庚。70號：前鎮站—長庚。79號：民族站—長庚。
高雄客運	89 號：鳥松—長庚—鳳山。 8006 號：鳳山—長庚—大樹。 8008 號：燕巢—長庚—高雄。8009 號：旗山—長庚—高雄。 8021 號：鳳山—長庚—高雄。8041 號：茄萣—岡山—長庚。

教室地點請先至 →1.高層眷舍管理員室　　2.往前走過電梯後(廁所前)立即右轉

右手邊樓梯上2樓立即右轉即可看臨床技能中心

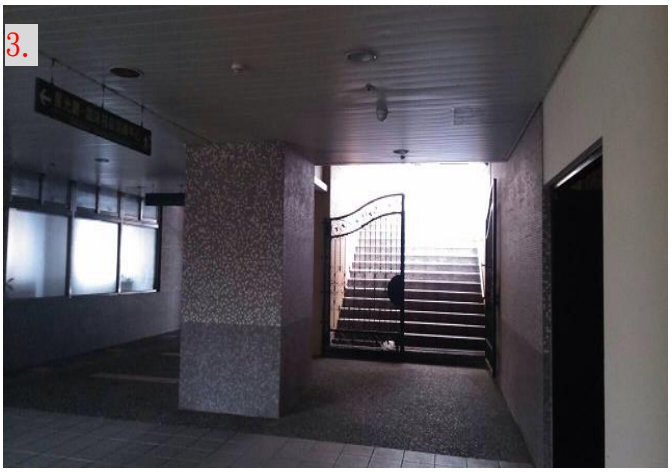

台南場上課教室

台南勞工育樂中心 **地址:台南市南門路 261 號 2 樓第二教室**

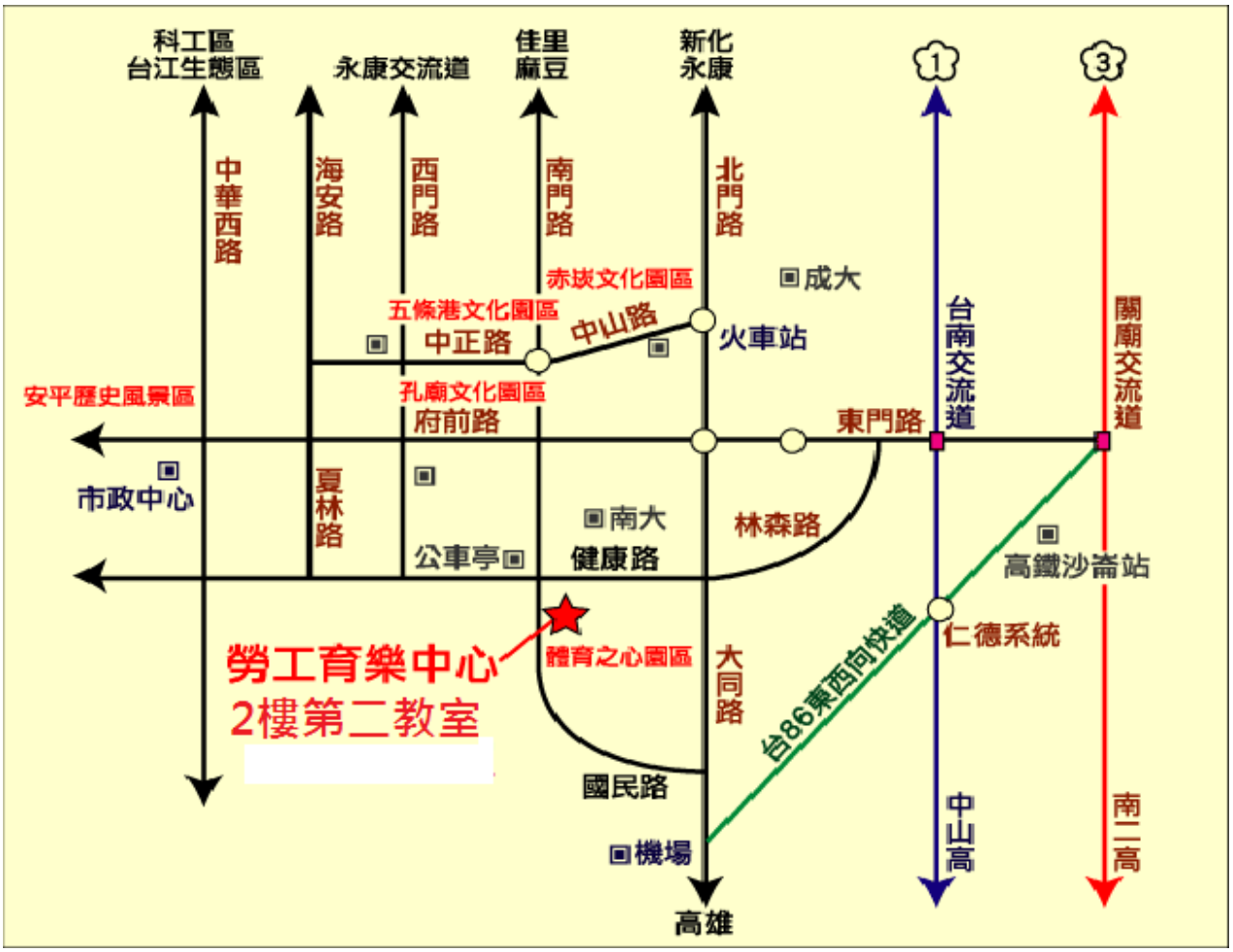

路線解說:

- 中山高速公路→永康交流道（319km）→中正南路→直行西門路、健康路交叉路口左轉→健康路、南門路交叉路口右轉→本中心（全程約 9.5 公里）

  PS.中山高（330KM 仁德系統）轉行 86 快速道路

- 中山高速公路→台南交流道（326km）→東門路、林森路交叉口左轉→林森路大同地下道→直行健康路、南門路交叉口左轉→本中心（全程約 5.5 公里）

- 由火車站搭公車 2、5 號在健康路與南門路交叉口下車步行 3 分鐘

888 創意空間

地址: 700 台南市中西區府前路一段 283 號六樓之 1

停車資訊

1.美術館地下室擁有400位汽車停車格，含充電樁(走路 5 分鐘內)
2.煙波飯店旁停車場(走路8分鐘內)

嘉義上課場地:

嘉義聖馬爾定醫院 **地址:**嘉義市東區嘉義大雅路二段 565 號 11 樓 1102 會議室)

註:請搭電梯至 10 樓後(電梯無法到達 11 樓),走安全門樓梯上 11 樓

停車場資訊：

機車 ：機車停車場：每次 10 元 /天

汽車 :1、停車未達 30 分鐘免費。 2、停放 2 小時內收費 30 元，逾時每小時加收 10 元。

當日未有進出上限為 150 元。註: 收費標準如有異動以公告為準。

嘉義長青園 **地址:嘉義市東區公義路 1 號 2 樓 2C 教室**

交通資訊:

搭乘高鐵:

嘉義縣公車:至嘉義高鐵站→轉乘 BRT 往嘉義方向

嘉義市轉運站下車(即嘉義車站後站)→走天橋至嘉義車站前站搭乘嘉義縣公車 7309、7312、7304A、7323 等班次→大雅站下車，出公車站往左走約 200 公尺，長青園即在左手方。

BRT: 至嘉義高鐵站 → 轉乘 BRT 往嘉義方向→ 嘉義市轉運站下車(即嘉義車站後站) → 走天橋至嘉義車站前站搭乘嘉義市公車台灣好行光林我嘉線-黃線→ 嘉義高中站下車，出公車站往左走約 200 公尺，長青園即在左手方。

搭乘火車

嘉義縣公車:至嘉義車站前站 → 轉乘嘉義縣公車 7309、7312、7304A、7323 等班次→ 大雅站下車，出公車站往左走約 200 公尺，長青園即在左手方。

BRT:至嘉義車站前站 → 轉乘嘉義市公車台灣好行光林我嘉線-黃線(車程約 21 分鐘，車資 12 元) → 嘉義高中站下車，出公車站往左走約 200 公尺，長青園即在左手方。

計程車:至嘉義車站前站→搭乘計程車至長青園(車程約 12 分鐘)

開車

經由國道 1 號

下嘉義交流道，往嘉義市方向→ 經北港路→ 埤竹路右轉→ 高鐵大道左轉,經垂楊大橋→經垂楊路 → 往公義路（左方有 228 公園） →長青園即在右手方。

經由國道 3 號

下中埔交流道後，往嘉義方向 → 經忠義橋 → 彌陀路到底（經嘉義高工） →五叉路口右轉至公義路 → 長青園即在右手方。

嘉義文創園區 **地址:** 嘉義市中山路西區 616 號(O 棟)行政大樓 2 樓

汽、機車停車場資訊：

機車 ： 機車停車場：20 元 /8hr

汽車 ：40 元/hr，第一小時後,每半小時 20 元。當日未有進出上限為 300 元。

註: 收費標準如有異動以現場公告為準

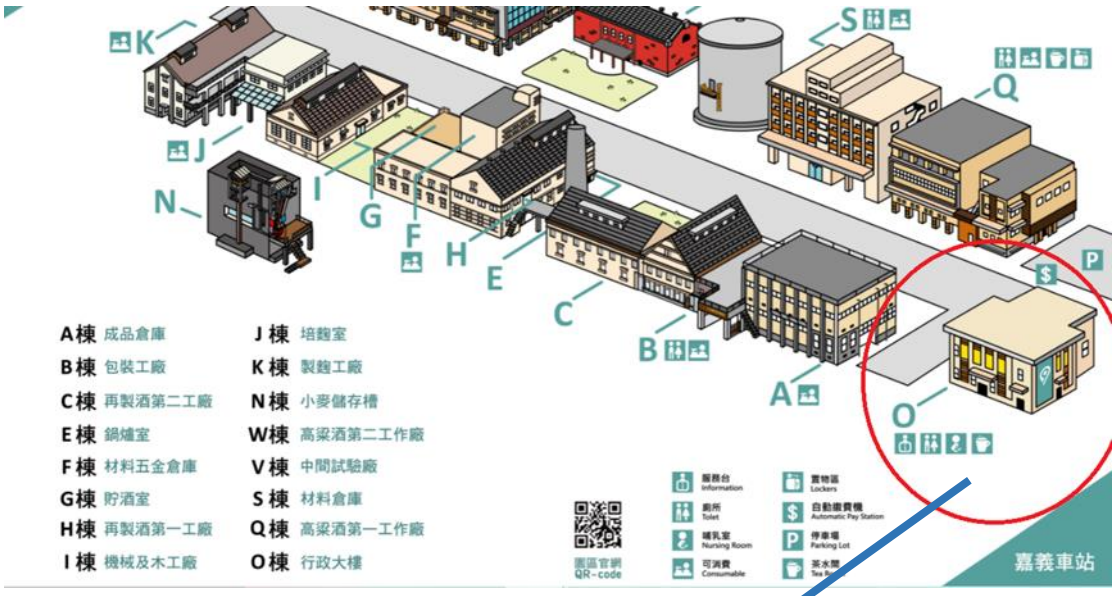

進入後請往 2 樓
出電梯即可看到教室

台中上課場地:

台灣文創訓練中心-台中文創館

地址:台中市西區台灣大道 2 段 2 號 13 樓 1301 教室 (台灣大道與五權路交接口，1F 為彰化銀行)

【大眾運輸】

搭火車到台中火車站-轉乘公車

◎ 搭乘客運 301 號、302 號、303 號、304 號、305 號、306 號、307 號、308 號，9 條幹線公車皆在茄苳腳下車，走 3-5 分鐘可到達。

搭火車到台中火車站-轉乘搭計程車 車程約 10 分鐘，車資約$100。

高鐵

◎ 台中市接駁公車搭往”台中公園路線”於科博館站下車，走路 20-25 分鐘可到達。

◎ 搭計程車車程約 20-25 分鐘，車資約$250-$280。

【開車】

◎ 中山高：下中港交流道(台中交流道)往台中市區約 10~15 分鐘。
◎ 中投公路：下中投公路沿著五權南路直行約 10 分鐘至台灣大道口。
◎ 北二高：下龍井交流道往台中市區方向接台灣大道，車程約 35 分鐘。
◎ 南二高：先接中投公路；下中投公路沿著五權南路直行約 10 分鐘。

【停車資訊】

【停車資訊】

◎嘟嘟房停車場：位於租用大樓附近之牛老總餐廳旁，平日一小時 40 元，上限是 200/天；假日一小時 40 元，沒有上限，車位數 20 個 ，步行約 2 分鐘。

◎ CITY PARKING 日興站：位於租用大樓正後方，半小時 40 元、每日最高 300 元(不分平假日)，車位數 80 個，步行約 1 分鐘。

◎CITY PARKING 五權西一站：位於五權路 131 號，半小時 40 元、每日最高 280 元(不分平假日)，車位數 31 個，殘障車位 1 個，步行約 3 分鐘。

(資訊僅提供參考，價錢請以現場公告為主)

台中大里仁愛醫院

地址:台中市大里區東榮路 483 號 **第一醫療大樓 10F** 泉生大禮堂(教學教室)

交通資訊:

公車

仁愛醫院站：統聯客運(23 路、50 路、59 路)、南投客運 39 路、台中客運（台中→竹山、台中→嘉義）、 全航客運（台中→埔里）、仁友客運 283 號、全航客運 158 號及總達客運。

火車

台中車站 : 可在建國路與民族路口志光補習班前搭本院免費交通車 ; 或可搭計程車到大里區東榮路大里仁愛醫院，車程約 10 分鐘。

高鐵

台中站：可搭程全航 158 路高鐵台中站→大里仁愛醫院(東榮路)；或可搭乘計程車到大里區東榮路大里仁愛醫院，車程約 30 分鐘。

開車

經由國道 3 號高速公路，在中投交流道下，後接中投公路往台中 方向，在大里出口下，循德芳路到國光路左轉後，即到達本院。

北上：經由國道 3 號接霧峰系統交流道，連接 74 號快速道路(大里一振興路)出口下交流道，迴轉沿環中東路五段行駛，右轉德芳南路前行，到國光路後右轉再前行，即可到達本院。

南下：經由國道 1 號至中清交流道閘道下，連接 74 號快速道路往太平霧峰方向至(德芳南路)出口下交流道，右轉德芳南路前行，到國光路後右轉再前行，即可到達本院。

停車資訊：本院地下 2-3 樓備有收費停車場。醫院正對面有平面停車場

台北上課場地:

台灣文創訓練中心-台北松江 2 館 地址: 台北市中山區松江路 131 號 2 樓

(捷運松江南京站 7 號出口步行約 3-5 分鐘)

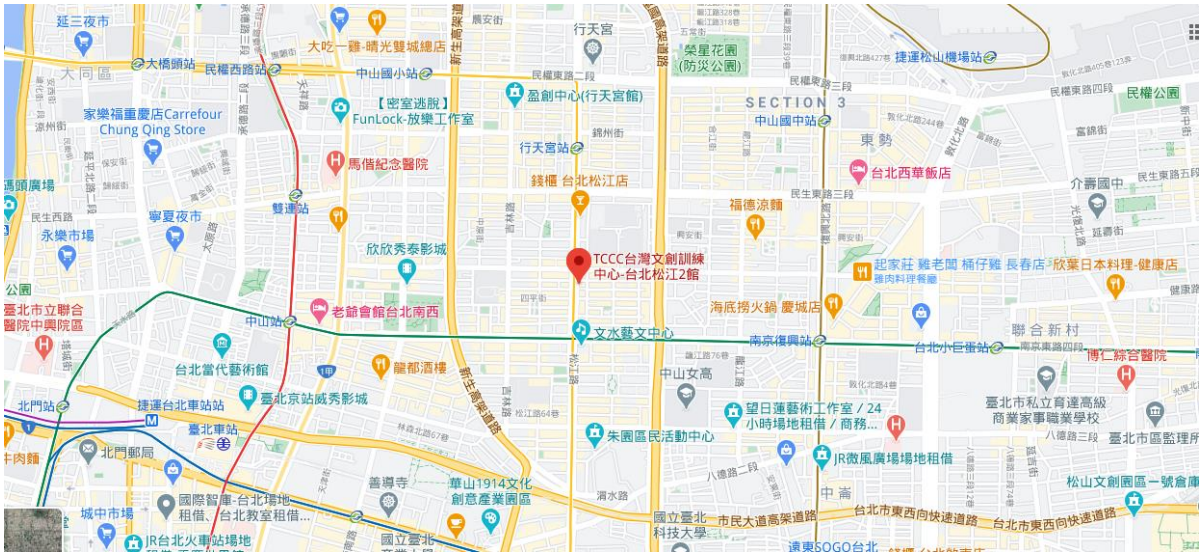

【大眾運輸】

捷運&計程車

◎ 捷運中和新蘆線、松山新店線：松江南京七號出口步行，3-5 分鐘(約 200 公尺)即可抵達。

公車

◎長春松江路口、捷運松江南京站下車：109、203、214、222、226、254、282、288、290、306、307、505、527、604、642、643、652、668、711、棕 9、紅 25

【開車前往】

北上

◎沿**國道 1 號**前往台北的建國北路三段。

從建國高架道路出口下交流道前往民權東路，走建國北路二段前往松江路。

南下

◎ 沿中山高速公路/**國道 1 號**前往內湖區的南京東路六段。

從中山高速公路/國道 1 號的 17A-內湖號出口下交流道，走環東大道，從市民大道開往台北。

從台北市東西向快速道路/市民大道/市民大道高架道路出口下交流道前往建國南路，沿市民大道三段前往松江路。

【停車資訊】

◎**安婷立體停車場**：土地銀行旁，為塔台式停車場，每小時 50 元，計次 250 元。步行約 3 分鐘。

◎**台灣聯通-南京停車場**：台北市中山區南京東路二段 139 號 B3 樓，富邦人壽樓下 B3。步行約 5 分鐘。

◎**嘟嘟房松江三站停車場**：台北市中山區松江路 173 巷，每小時 70 元，無計次。步行約 5 分鐘。

◎ **RE PARKING**：台北市長春路 163 巷 (露天停車場)，半小時 30 元，無計次。步行約 5 分鐘。 (資訊僅提供參考，價錢請以現場公告為主)

林口長庚醫院 地址:桃園市龜山區復興街 5 號 兒童醫院 L 棟 B2 臨床技能中心

地圖連結

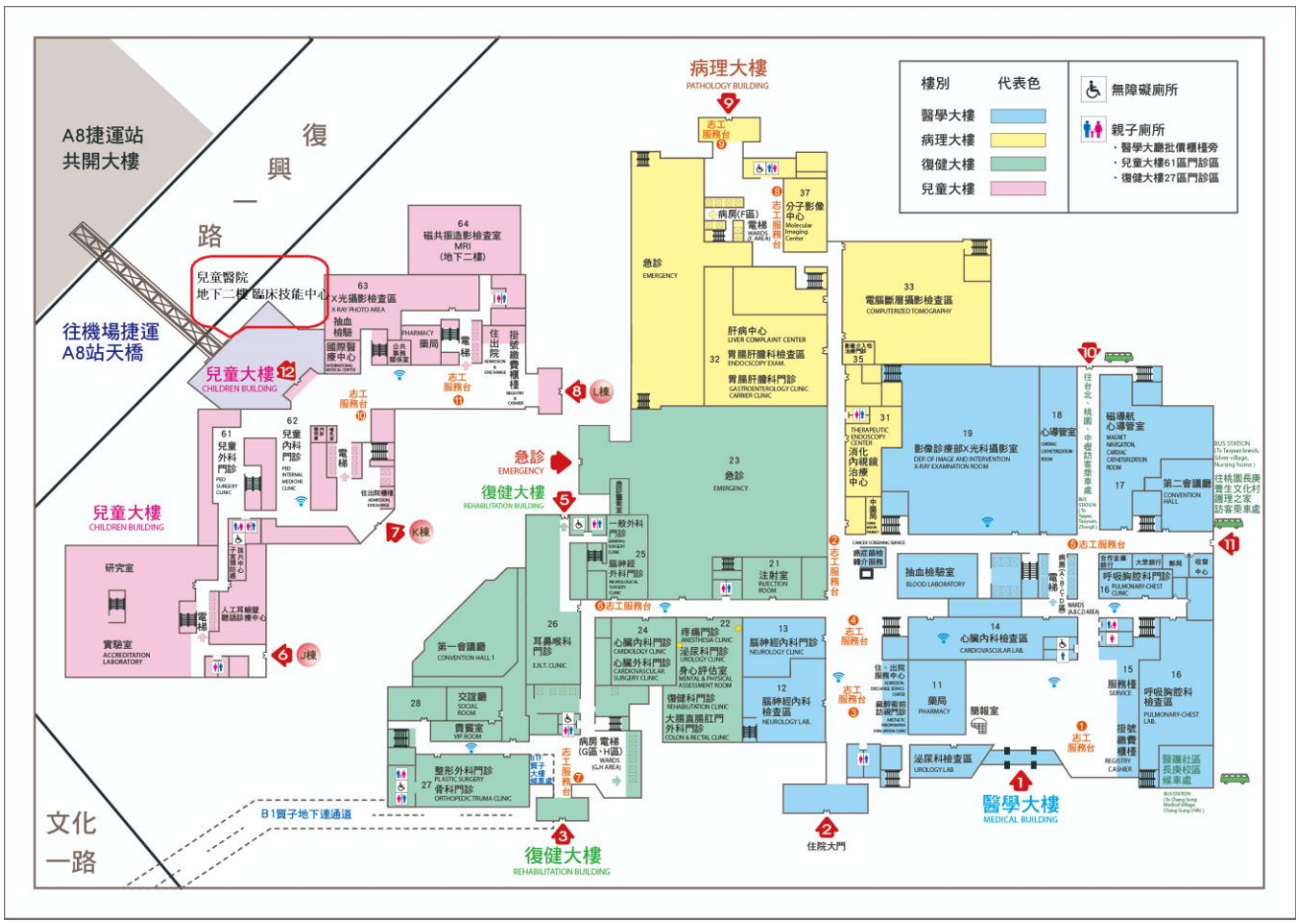

NGO 會館地址：臺北市中正區青島東路 8 號-演講室

· **交通方式**
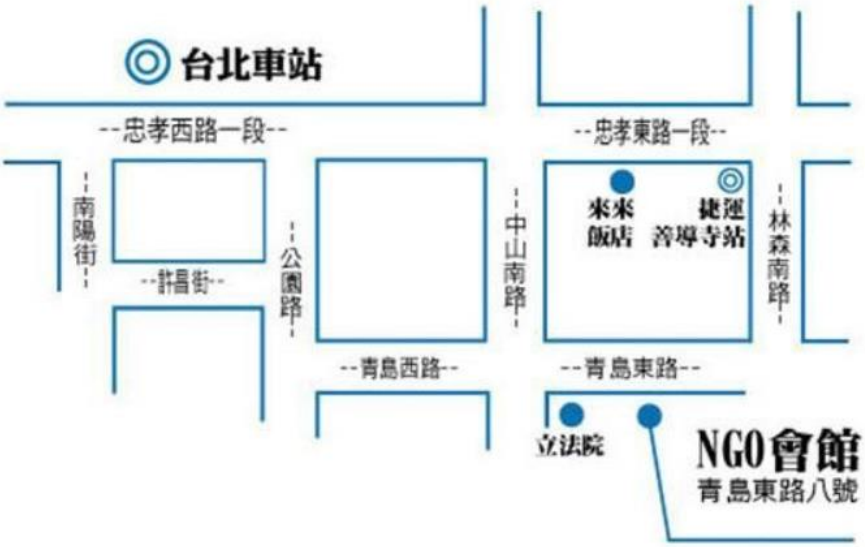
1. 捷運 / 板南線「善導寺站」二號出口
2. 公車 / 527.295.49.246.604.222.307，「青島林森路口站」下車